

**PRODEMA**

**HunterDouglas**

FACHADAS

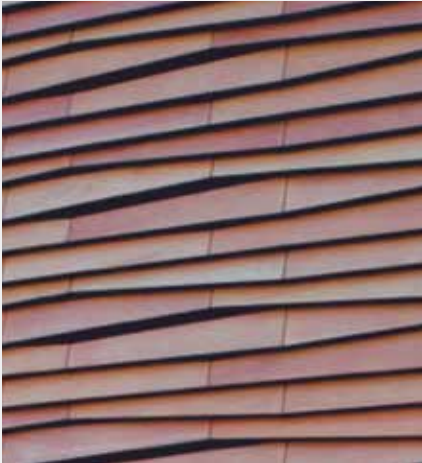

ProdEX pertenece a una nueva generación de productos, siendo paneles HPL de fachadas exteriores con chapas de madera. Los paneles ProdEX presentan características propias de la madera natural, están compuestos por un panel composite revestido por una chapa de madera natural, con un tratamiento superficial de formulación propia a base de resinas acrílicas y PVDF, las cuales protegen el tablero frente de la luz del sol, los ataques de productos químicos (antigrafitti) y los agentes atmosféricos.

- Material: alma de fibras de celulosa impregnadas en resinas fenólicas termoendurecibles y superficie de madera natural
- Espesor: 8 mm
- Colores: marrón tostado, rustik, cream, claro, marrón claro, mocca, marrón oscuro, ice grey, mint (+5% de recargo)
- Usos: revestimiento exterior Prodex, revestimiento interior Prodin
- Dimensiones: 1220 x 2440 mm
- Peso: 10,8 kg/m<sup>2</sup>



PANEL PRODEX

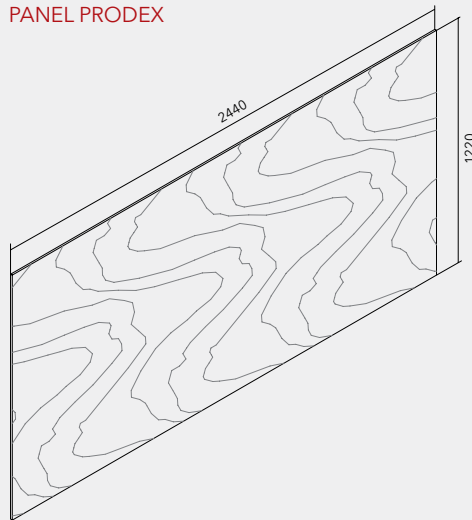

## REVESTIMIENTO PRODEX FORMATO

CANTERÍA	MÓDULO EN EL ANCHO (mm) (medida a la cara)	MÓDULO EN EL LARGO (mm) (medida a la cara)
6mm - 8mm	1220	2240

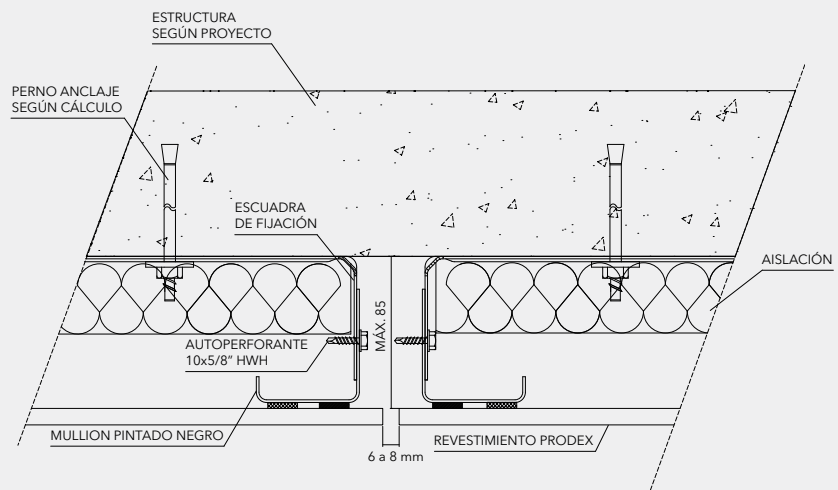
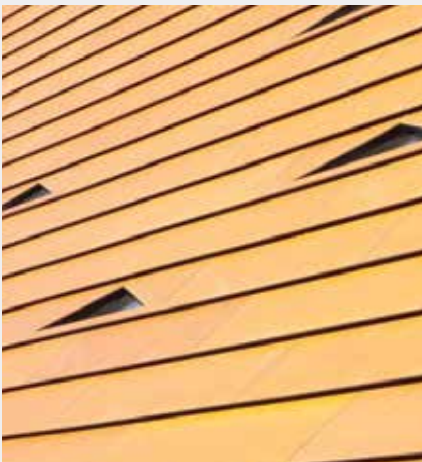

NOTA: Todas las medidas están expresadas en milímetros. Para medidas especiales, consultar con el departamento técnico.

**INSTALACIÓN**

**FIJACIÓN PEGADA**

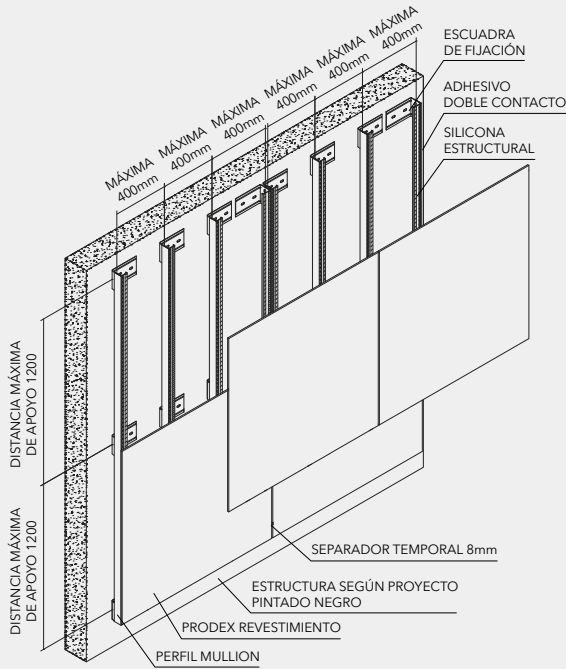

**FIJACIÓN A LA VISTA**

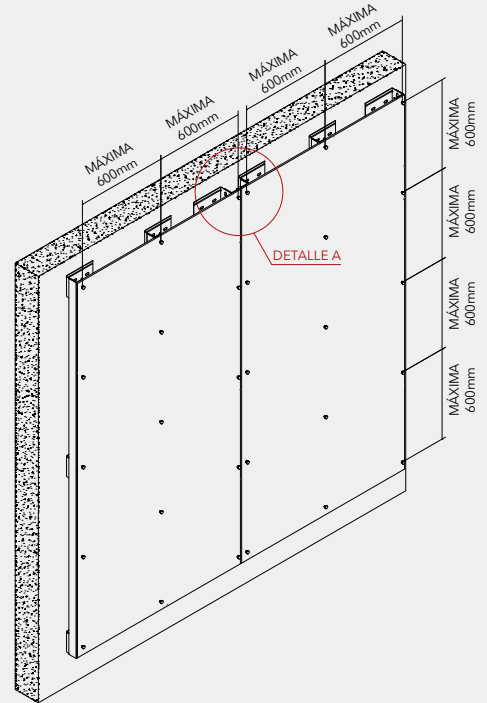

**DETALLE A**

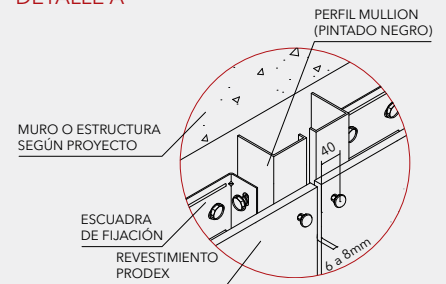

**CORTES VENTANAS**

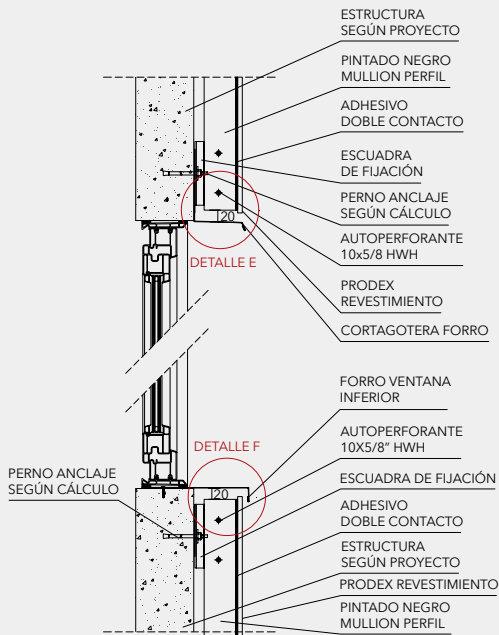

**REMATE VENTANAS**

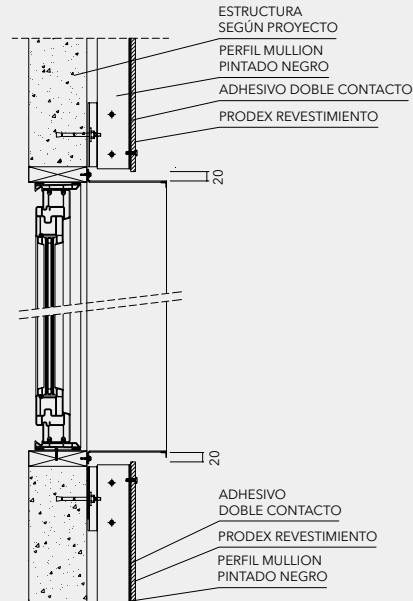

Nota: Los componentes del producto de esta ficha están en constante proceso de innovación y desarrollo, por lo que pueden estar afectos a modificaciones. Las medidas informadas en esta Ficha Técnica están expresadas en milímetros (mm). Para garantizar el correcto funcionamiento del producto, la instalación deberá ser siempre ejecutada por un distribuidor autorizado, utilizando todos los accesorios definidos según especificaciones técnicas de Hunter Douglas.

